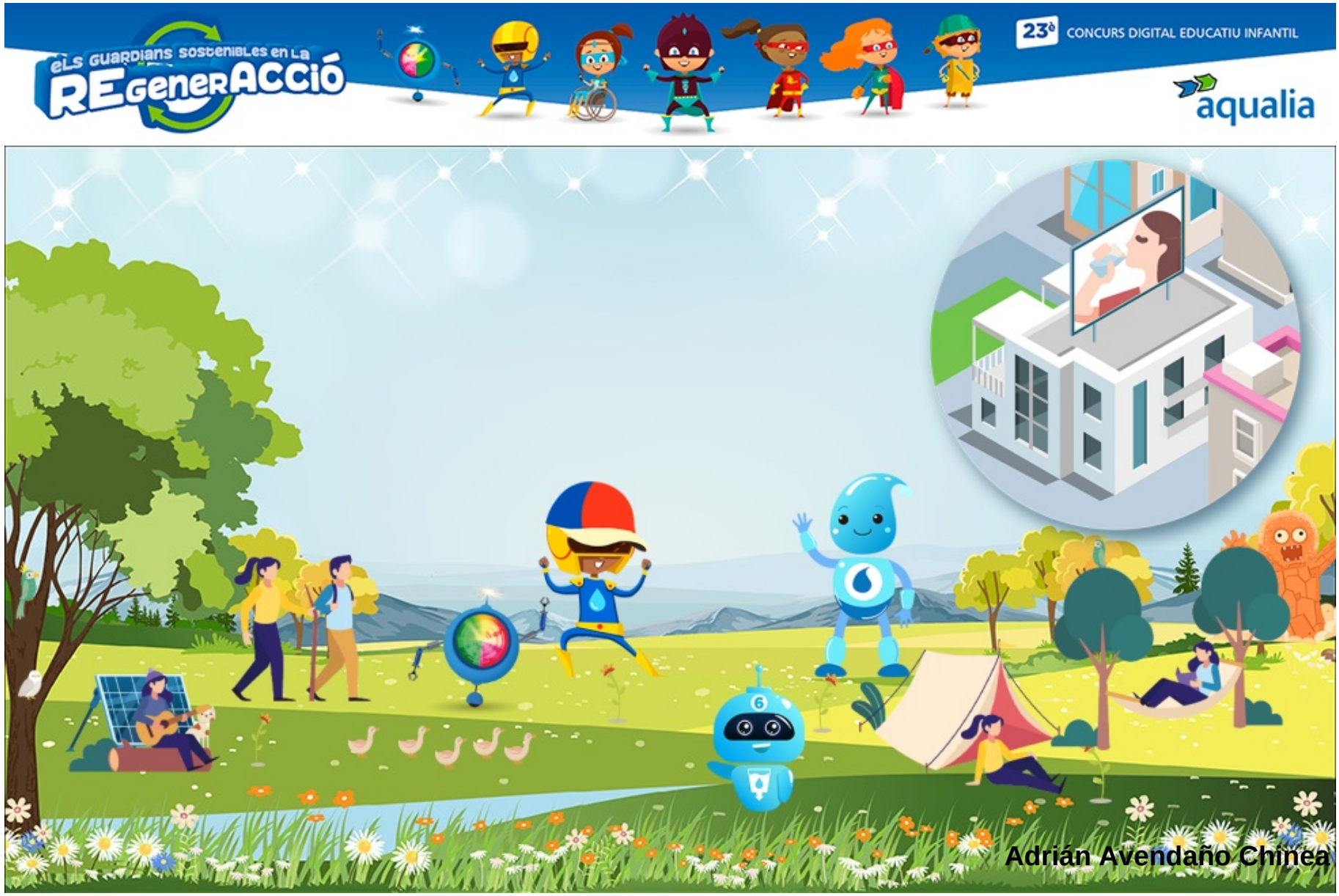
els guardians sostenibles en la
REgenerACció
23è CONCURS DIGITAL EDUCATIU INFANTIL
aqualia
Adrián Avendaño Chinea